

guia do  
**auxílio-**  
**medicamento**



MAIS  
**COMODIDADE**  
**E SEGURANÇA**  
PARA A  
SUA SAÚDE



## O Auxílio-Medicamento

oferecido pela **Funcesp** mudou! Agora, é operacionalizado pela **Funcional Health Tech**, com mais comodidade e acesso a vários tipos de medicamentos.

Conheça neste material todas as vantagens do seu benefício e saiba como utilizá-lo.

# Vantagens do seu **auxílio-** medicamento



Ampla Lista Padrão de Medicamentos com descontos diferenciados sobre o preço máximo ao consumidor.

Pesquise [aqui](#) para encontrar o seu medicamento.

Para fazer o log in, basta inserir os números do seu cartão Funcesp e do seu CPF.



**Rede Credenciada de farmácias e drogarias** em todo o país. Tem sempre uma pronta para atendê-lo!

Pesquise [aqui](#) para encontrar a unidade mais próxima de você.

# Veja como utilizar o seu **benefício**



Com sua receita médica, o cartão do plano de saúde, ou o cartão virtual disponível no APP da Funcional, dirija-se a uma farmácia credenciada.



No ato da compra, apresente sua receita digitalizada, seu cartão, um documento com foto e a receita médica.



No caixa do estabelecimento, não se esqueça de assinar o comprovante e depois avaliar sua compra no APP ou pelo site da Funcional.

# Veja como fazer a digitalização das suas receitas, no ato da compra ou previamente

Para efetuar a compra COM SUBSÍDIO, você deverá apresentar a receita digitalizada. Faça isso com praticidade e autonomia, usando o APP da Funcional. Confira o passo a passo a seguir:

Com os números de seu cartão Funcesp e do seu CPF, faça o log in no APP.

No menu principal, clique em “ANEXAR RECEITA”. Na tela seguinte, clique em “ADICIONAR RECEITA” e tire uma foto.

Em seguida, selecione a imagem da receita e clique em OK. Clique em ENVIAR e aguarde a confirmação.

Sua receita está digitalizada!

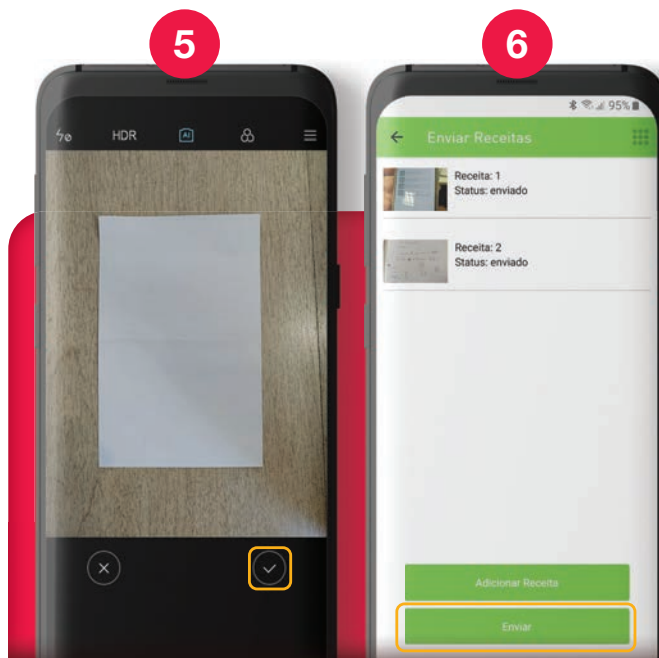
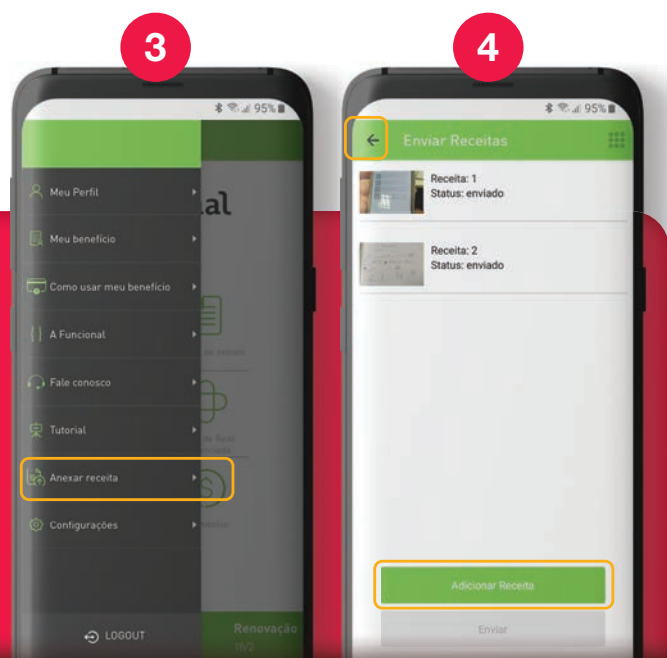

# Após a digitalização da sua receita, efetue sua compra com subsídio

Feita a digitalização, durante o atendimento na farmácia, você receberá em seu celular a mensagem automática\* “Clique aqui para anexar suas receitas”.

Clique sobre ela e, depois, clique em “ADICIONAR RECEITA”. Na tela seguinte, é possível visualizar todas as receitas que você tem arquivadas, já fotografadas.

Após selecionar a imagem da receita do medicamento em questão, clique em OK. Em seguida, em “ENVIAR” e aguarde a confirmação para efetuar a compra com o subsídio.

\*Para receber a mensagem automática, é necessário que você deixe o aviso de notificações ativo na configuração de seu aparelho celular.

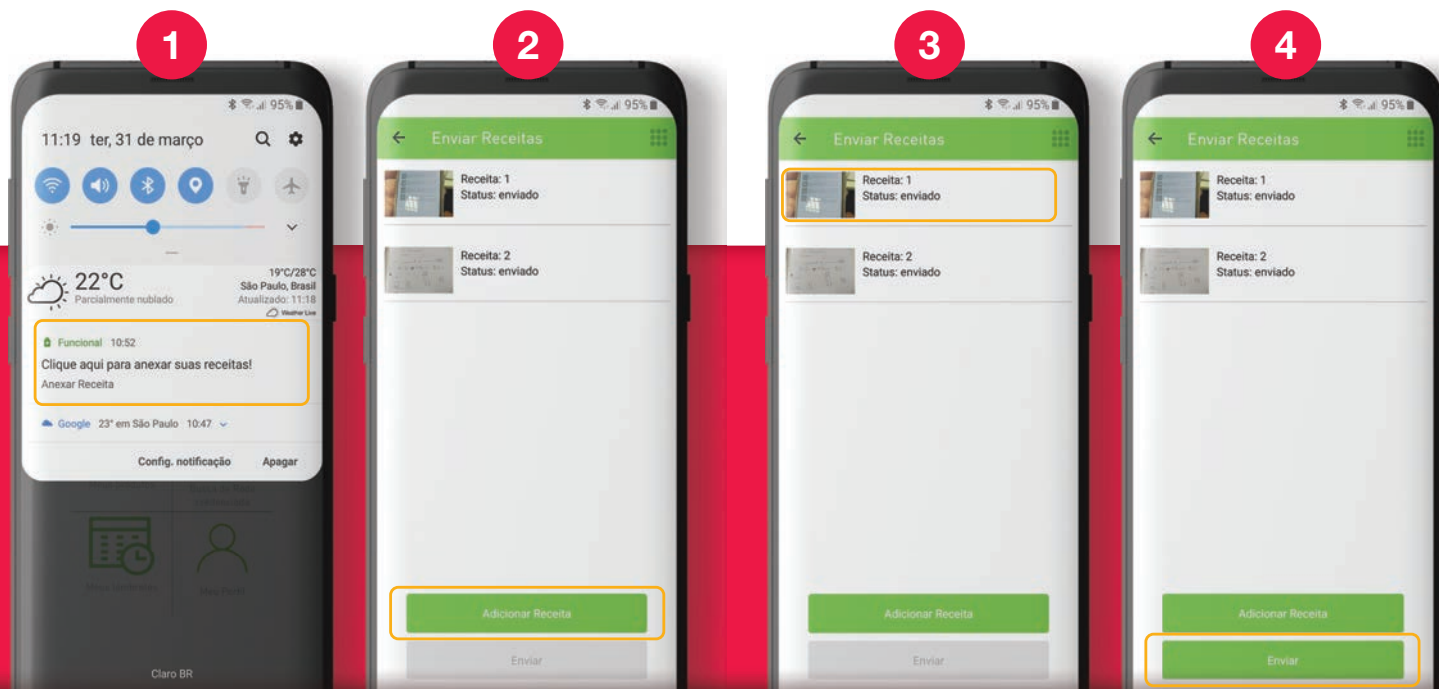

# Acesso rápido às informações do seu benefício.

NO APLICATIVO E SITE FUNCIONAL VOCÊ TEM TUDO O QUE PRECISA, A QUALQUER HORA!



Informações sobre o benefício



Busca de medicamentos



Localização de toda a rede



Extrato e saldo



Digitalização da receita



Cartão virtual

\*disponível apenas no APP



## Entenda como é calculado o subsídio do seu medicamento.

Subsídio é o valor assumido pela Funcesp sobre a sua compra, que varia de acordo com sua faixa de renda, conforme tabela abaixo\*.

Renda (em R\$)	Valor do subsídio
menor que 3.571,46	40%
maior ou igual a 3.571,47 e menor que 6.122,50	35%
maior ou igual a 6.122,51 e menor que 9.183,78	25%
maior ou igual a 9.183,79 e menor que 11.734,82	20%
maior ou igual a 11.734,83	15%

\*Valores válidos no período entre julho de 2019 e junho de 2020, corrigidos de acordo com o IPC-Fipe.

O subsídio é aplicado sobre o valor final do medicamento de marca referência\* adquirido, ou seja, após a aplicação do desconto, quando houver. No entanto, se o medicamento adquirido tiver um genérico equivalente e intercambiável das marcas Medley ou EMS, o subsídio será aplicado sobre o menor valor comparativo entre o valor final do medicamento e o preço máximo ao consumidor do genérico intercambiável.



Medicamento de Marca

Medicamento Intercambiável?

Princípio ativo | Dosagem |  
Forma farmacêutica | Quantidade

Sim

Não



Análise de maior PMC  
(Preço Máximo ao Consumidor)

Subsídio sobre o preço praticado do produto de marca



O subsídio será aplicado de acordo com o PMC mais alto

### Importante:

- Caso o medicamento de marca referência não possua genérico da EMS ou da Medley, o subsídio incidirá sobre o valor de venda dele.
- Caso o medicamento de marca referência possua preço de venda inferior ao preço do genérico, será considerado para cálculo do subsídio o preço de venda do primeiro.

\*Marca Referência é aquela considerada "inovadora" ou pioneira em sua categoria na indústria farmacêutica.

### Veja um exemplo:

Na compra de um medicamento de marca referência que custe R\$ 100 e o genérico R\$ 80 - considerando um subsídio de 40% -, você terá o subsídio calculado sobre o valor de venda do genérico e pagará apenas R\$ 68.

$$40\% \text{ de R\$ } 80 = \text{R\$ } 32$$

desconto do subsídio

valor teto do genérico

valor do subsídio

$$\text{R\$ } 100 - \text{R\$ } 32 = \text{R\$ } 68$$

valor do medicamento de marca

valor do subsídio

valor a ser pago pelo medicamento de marca

### Importante:

- A parte não subsidiada será cobrada à vista no ato da compra;
- A receita deve estar em nome do titular do cartão. Caso não esteja, a venda não poderá ser realizada;
- Compra sem receita será autorizada com pagamento total à vista. Ou seja, se desejar comprar um produto que não tenha receita, terá os descontos acordados, mas a Funcesp não subsidiará o produto.
- As receitas terão validade de 30 dias para medicamentos agudos e de 180 dias para de uso contínuo.

Obrigatória a apresentação de receita para aplicação do subsídio.

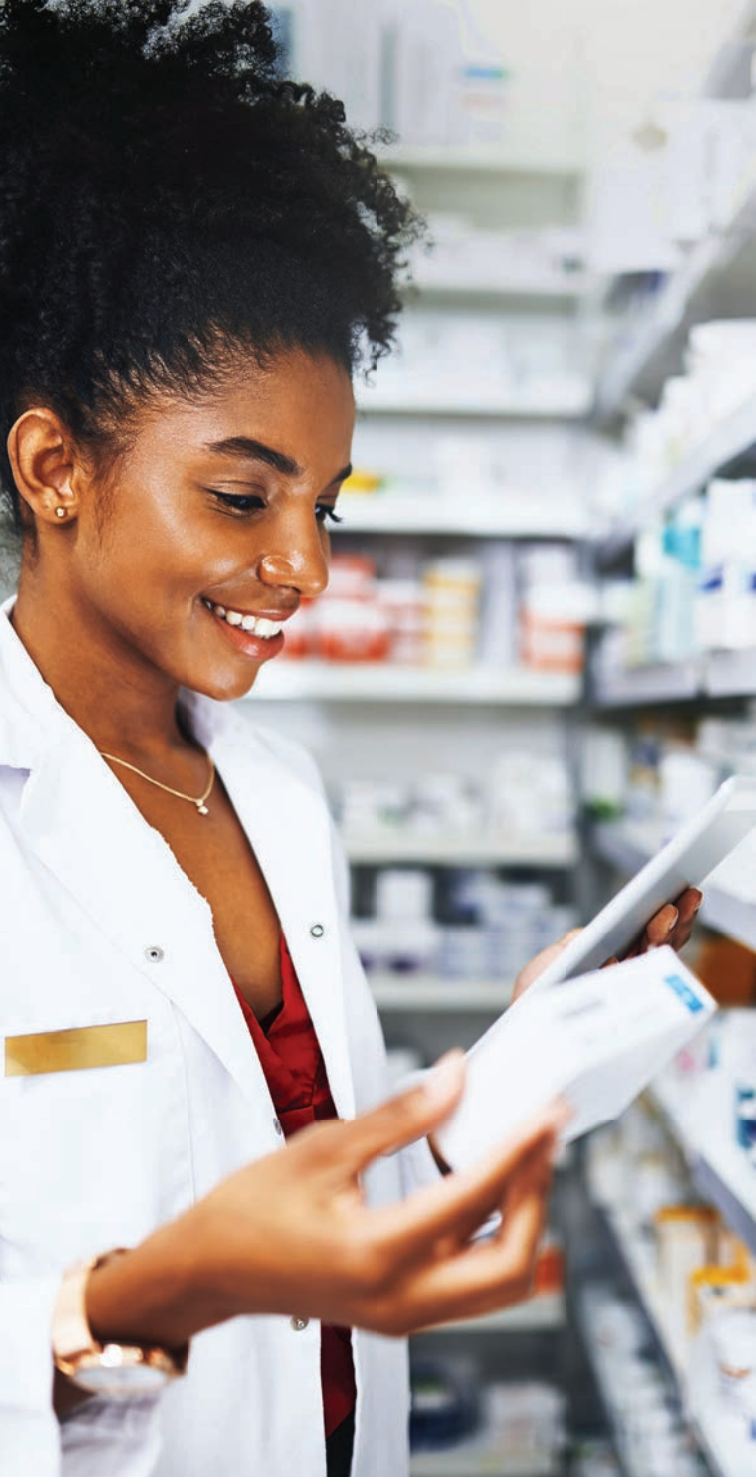

# Lista Padrão de Medicamentos (LPM)

Peça ao seu médico que receite medicamentos desta lista para que você possa aproveitar ao máximo o seu benefício.

Confira alguns dos laboratórios parceiros da nossa Lista Padrão:







## Esclareça suas dúvidas



### E se o sistema da Funcional estiver inoperante?

Dirija-se a outra farmácia credenciada, e certifique-se de que o problema não seja da rede ou do sistema da loja. Se persistir o problema, entre em contato com a Funcesp por meio de nossos canais de atendimento.

### E se o medicamento estiver em falta na farmácia credenciada?

Recomendamos que procure em outra farmácia credenciada, pois faltas específicas não estão relacionadas à gestão do Programa.

### Se a farmácia que costumo comprar ainda não estiver credenciada, posso pedir reembolso?

Não. O reembolso só é realizado para usuários de cidades onde não há rede de farmácias credenciadas. Mas você pode indicar uma unidade para que a Funcesp verifique a possibilidade de seu credenciamento.

### Se não for possível baixar o APP, existe outra forma de usar o auxílio-medicação?

O aplicativo da Funcional oferece ao beneficiário rapidez e autonomia na digitalização da sua receita médica. Caso não seja possível baixá-lo por algum motivo, consulte em uma farmácia da rede credenciada a possibilidade de a receita ser digitalizada na própria unidade.

### Caso tenha outras dúvidas, acesse nossos canais de atendimento.

Chat Funcesp [www.funcesp.com.br](http://www.funcesp.com.br)

E-mail [atendimento@funcesp.com.br](mailto:atendimento@funcesp.com.br)

Disque-Funcesp 0800 012 7173 | (11) 3065-3000

De 2ª a 6ª feira, das 8h às 18h.



**Chat Funcesp**  
[www.funcesp.com.br](http://www.funcesp.com.br)

**E-mail**  
[atendimento@funcesp.com.br](mailto:atendimento@funcesp.com.br)